CATALOGUE
Diamants

DESCRIPTION	Plus de 150 lots de diamants divers, y compris avec certificat!
OUVERTURE	22 avril 2021 à 10:00
DATE DE CLÔTURE	5 mai 2021 à partir de 19:00
JOUR DE VISITE	• Seulement sur rendez-vous par l'organisateur. Mercredi 28 Avril 2021 de 15:00 à 17:00 BE - 2630 Aartselaar, Helststraat 47
AUCTIM PARTNER	**MOYERSOEN NV** Helststraat 47, 2630 Aartselaar, Belgique +32 3 827 21 31 - info.moyersoen@auctim.be BTW BE 0452.153.622
LA LIVRAISON	• Lots: 1011, 1014 Seulement sur rendez-vous par l'organisateur. Mercredi 12 Mai 2021 de 09:00 à 12:00 BE - 2630 Aartselaar, Helststraat 47 • Livraison à domicile GRATUITE (par notre commanditaire) Mercredi 12 Mai 2021 de 09:00 à 16:00

Les enchères se passe seulement sur le site

Catalogue créé 5 mai 2021 à 06:00

	Lot	description	Prix de départ
	1	Diamant certifié: 0.11ct - 1pcs - Certificat GIA No. 5171718203 - Forme: ovale - Poids total en carats: 0,11 ct - Non. de pierres: 1 - Couleur: Fancy Brown-Pink Clarté: N / A	390 €
	2	Diamant certifié: 0.20ct - 1pcs - Certificat GIA No. 2173718167 - Forme: coussin - Poids total en carats: 0,20 ct - Non. de pierres: 1 - Couleur: Fancy Deep Brownish Purple-Pink Clarté: N / A	900 €
	3	Diamant certifié: 0.28ct - 1pcs - Certificat IGI No. 250684145 - Forme: coussin Poids total en carats: 0,28 ct - Non. de pierres: 1 - Couleur: jaune fantaisie Clarté: SI2 - Polonais: très bon - Symétrie: très bonne	340 €
	4	Diamant certifié: 0.29ct - 1pcs - Certificat ALGT No. 24881329 - Forme: ronde brillante Poids total en carats: 0,29 ct - Non. de pierres: 1 - Couleur: E Clarté: I2 - Coupe: très bonne - Polonais: bon - Symétrie: bonne	100 €

	5	Diamant certifié: 0.30ct - 1pcs - Certificat ALGT No. 02131890 - Forme: ronde brillante - Poids total en carats: 0,30 ct - Non. de pierres: 1 - Couleur: F Clarté: I2 - Coupe: très bonne - Polonais: très bon - Symétrie: bonne	110 €
	6	Diamant certifié: 0.30ct - 1pcs - Certificat ALGT No. 13316311 - Forme: ronde brillante - Poids total en carats: 0,30 ct - Non. de pierres: 1 - Couleur: F Clarté: I2 - Coupe: très bonne - Polonais: très bon - Symétrie: très bonne	110 €
	7	Diamant certifié: 0.30ct - 1pcs - Certificat ALGT No. 18581076 - Forme: ronde brillante - Poids total en carats: 0,30 ct - Non. de pierres: 1 - Couleur: E Clarté: I2 - Coupe: très bonne - Polonais: très bon - Symétrie: bonne	110 €
	8	Diamant certifié: 0.30ct - 1pcs - Certificat ALGT No. 55399731 - Forme: ronde brillante - Poids total en carats: 0,30 ct - Non. de pierres: 1 - Couleur: G Clarté: I2 - Coupe: très bonne - Polonais: bon	100 €

		- Symétrie: bonne	
	9	Diamant certifié: 0.30ct - 1pcs - Certificat GIA No. 1315756703 - Forme: ronde brillante - Poids total en carats: 0,30 ct - Non. de pierres: 1 - Couleur: E - Clarté: I1 - Coupe: très bonne - Polonais: très bon - Symétrie: bonne	250 €
	10	Diamant certifié: 0.31ct - 1pcs - Certificat AIG No. 1810000489BE - Forme: poire - Poids total en carats: 0,31 ct - Non. de pierres: 1 - Couleur: G Clarté: SI1 - Polonais: bon - Symétrie: bonne	170 €
	11	Diamant certifié: 0.31ct - 1pcs - Certificat ALGT No. 55028013 - Forme: ronde brillante - Poids total en carats: 0,31 ct - Non. de pierres: 1 - Couleur: Fancy Vivid Blue (traité) - Clarté: I1 - Coupe: bonne - Polonais: bon - Symétrie: bonne	110 €
	12	Diamant certifié: 0.31ct - 1pcs - Certificat EGL Antwerp No. BC200159 - Forme: poire - Poids total en carats: 0,31 ct - Non. de pierres: 1 - Couleur: G Clarté: VVS1 - Polonais: très bon	220 €

		- Symétrie: très bonne	
	13	Diamant certifié: 0.33ct - 1pcs - Certificat ALGT No. 64059327 - Forme: ronde brillante Poids total en carats: 0,33 ct - Non. de pierres: 1 - Couleur: Fancy Intense Blue (Treated) - Clarté: I1 - Coupe: bonne - Polonais: bon - Symétrie: bonne	120 €
	14	Diamant certifié: 0.33ct - 1pcs - Certificat EGL Antwerp No. BC200150 - Forme: poire Poids total en carats: 0,33 ct - Non. de pierres: 1 - Couleur: F Clarté: SI1 - Polonais: très bon - Symétrie: très bonne	190 €
	15	Diamant certifié: 0.33ct - 1pcs - Certificat GIA No. 2175540109 - Forme: ovale Poids total en carats: 0,33 ct - Non. de pierres: 1 - Couleur: Fancy Intense Pink Purple Clarté: I3 - Polonais: très bon - Symétrie: bonne	1.320 €
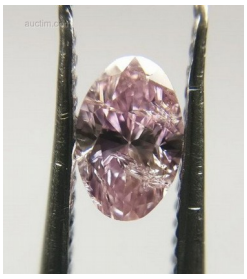	16	Diamant certifié: 0.34ct - 1pcs - Certificat GIA No. 6177711065 - Forme: ovale Poids total en carats: 0,34 ct - Non. de pierres: 1 - Couleur: Fancy Pink Purple Clarté: I3 - Polonais: bon - Symétrie: bonne	1.190 €

	17	Diamant certifié: 0.35ct - 1pcs - Certificat AIG No. D89456255BE - Forme: Radieuse - Poids total en carats: 0,35 ct - Non. de pierres: 1 - Couleur: Fancy Brownish Pink - Clarté: I1 - Polonais: bon - Symétrie: très bonne	25 €
	18	Diamant certifié: 0.36ct - 1pcs - Certificat ALGT No. 84963842 - Forme: coeur Poids total en carats: 0,36 ct - Non. de pierres: 1 - Couleur: L Clarté: SI2 - Polonais: bon - Symétrie: bonne	140 €
	19	Diamant certifié: 0.36ct - 1pcs - Certificat IGI No. 250672860 - Forme: coussin Poids total en carats: 0,36 ct - Non. de pierres: 1 - Couleur: Fancy Intense Yellow Clarté: VS2 - Polonais: bon - Symétrie: bonne	630 €
	20	Diamant certifié: 0.37ct - 1pcs - Certificat ALGT No. 50943110 - Forme: coussin Poids total en carats: 0,37 ct - Non. de pierres: 1 - Couleur: rose clair - Clarté: I1 - Polonais: bon - Symétrie: bonne	250 €

	21	Diamant certifié: 0.38ct - 1pcs - Certificat ALGT No. 73303099 - Forme: ronde brillante - Poids total en carats: 0,38 ct - Non. de pierres: 1 - Couleur: Fancy Orangey Brown Clarté: SI1 - Polonais: bon - Symétrie: très bonne	110 €
	22	Diamant certifié: 0.40ct - 1pcs - Certificat ALGT No. 98852664 - Forme: ronde brillante - Poids total en carats: 0,40 ct - Non. de pierres: 1 - Couleur: Bleu verdâtre vif fantaisie (traité) Clarté: I2 - Coupe: juste - Polonais: bon - Symétrie: bonne	140 €
	23	Diamant certifié: 0.42ct - 1pcs - Certificat HRD No. 210000002164 - Forme: ronde brillante Poids total en carats: 0,42 ct - Non. de pierres: 1 - Couleur: E Clarté: VVS1 - Coupe: bonne - Polonais: très bon - Symétrie: bonne	560 €
	24	Diamant certifié: 0.42ct - 5pcs - Certificat AIG No. 1810010249BE - Forme: ronde Poids total en carats: 0,42 ct - Non. de pierres: 5 - Couleur: marron clair Clarté: I1-I2	25 €

	25	Diamant certifié: 0.43ct - 1pcs - Certificat ALGT No. 23953405 - Forme: ronde brillante Poids total en carats: 0,43 ct - Non. de pierres: 1 - Couleur: M - Clarté: I1 - Coupe: excellente - Polonais: très bon - Symétrie: très bonne	110 €
	26	Diamant certifié: 0.44ct - 1pcs - Certificat ALGT No. 38893321 - Forme: Marquise Poids total en carats: 0,44 ct - Non. de pierres: 1 - Couleur: D Clarté: SI2 (amélioré) - Polonais: bon - Symétrie: juste	270 €
	27	Diamant certifié: 0.45ct - 1pcs - Certificat EGL Antwerp No. AD300025 - Forme: Trilliant - Poids total en carats: 0,45 ct - Non. de pierres: 1 - Couleur: D - Clarté: IF - Polonais: bon - Symétrie: bonne	580 €
	28	Diamant certifié: 0.45ct - 1pcs - Certificat EGL Antwerp No. BB800066 - Forme: Marquise - Poids total en carats: 0,45 ct - Non. de pierres: 1 - Couleur: I. Clarté: SI1 - Polonais: très bon - Symétrie: très bonne	260 €

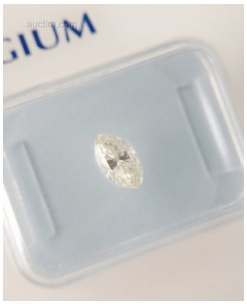	29	Diamant certifié: 0.46ct - 1pcs - Certificat EGL Antwerp No. AD600153 - Forme: Marquise Poids total en carats: 0,46 ct - Non. de pierres: 1 - Couleur: H Clarté: VS2 - Polonais: bon - Symétrie: très bonne	320 €
	30	Diamant certifié: 0.47ct - 1pcs - Certificat EGL Antwerp No. BB900008 - Forme: Marquise Poids total en carats: 0,47 ct - Non. de pierres: 1 - Couleur: H Clarté: VS2 - Polonais: très bon - Symétrie: très bonne	320 €
	31	Diamant certifié: 0.48ct - 1pcs - Certificat EGL Antwerp No. BB900030 - Forme: Marquise - Poids total en carats: 0,48 ct - Non. de pierres: 1 - Couleur: D Clarté: VS1 - Polonais: très bon - Symétrie: très bonne	470 €
	32	Diamant certifié: 0.50ct - 1pcs - Certificat EGL Antwerp No. AE610067 - Forme: poire - Poids total en carats: 0,50 ct - Non. de pierres: 1 - Couleur: D Clarté: VS2 - Polonais: très bon - Symétrie: très bonne	560 €

	33	Diamant certifié: 0.50ct - 1pcs - Certificat EGL Antwerp No. BB900006 - Forme: Radieuse - Poids total en carats: 0,50 ct - Non. de pierres: 1 - Couleur: H Clarté: SI2 - Polonais: très bon - Symétrie: très bonne	360 €
	34	Diamant certifié: 0.50ct - 1pcs - Certificat EGL Antwerp No. BC200069 - Forme: poire - Poids total en carats: 0,50 ct - Non. de pierres: 1 - Couleur: F Clarté: SI1 - Polonais: très bon - Symétrie: très bonne	440 €
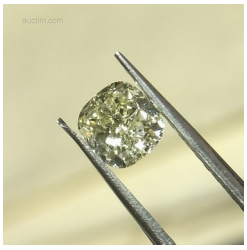	35	Diamant certifié: 0.50ct - 1pcs - Certificat GIA No. 2155838592 - Forme: coussin - Poids total en carats: 0,50 ct - Non. de pierres: 1 - Couleur: W-X Clarté: VS2	500 €
	36	Diamant certifié: 0.51ct - 1pcs - Certificat ALGT No. 58358649 - Forme: Radieuse Poids total en carats: 0,51 ct - Non. de pierres: 1 - Couleur: L Clarté: VVS2 - Polonais: très bon - Symétrie: très bonne	340 €

	37	Diamant certifié: 0.51ct - 1pcs - Certificat ALGT No. 78708225 - Forme: coussin Poids total en carats: 0,51 ct - Non. de pierres: 1 - Couleur: Marron jaunâtre fantaisie Clarté: I2 - Polonais: bon - Symétrie: bonne	160 €
	38	Diamant certifié: 0.52ct - 1pcs - Certificat ALGT No. 96838360 - Forme: ronde brillante Poids total en carats: 0,52 ct - Non. de pierres: 1 - Couleur: K Clarté: I2 - Coupe: bonne - Polonais: bon - Symétrie: bonne	170 €
	39	Diamant certifié: 0.52ct - 1pcs - Certificat EGL Antwerp No. BC200065 - Forme: poire Poids total en carats: 0,52 ct - Non. de pierres: 1 - Couleur: E Clarté: VS2 - Polonais: bon - Symétrie: très bonne	550 €
	40	Diamant certifié: 0.53ct - 1pcs - Certificat AIG No. 1810004563BE - Forme: ronde brillante Poids total en carats: 0,53 ct - Non. de pierres: 1 - Couleur: F - Clarté: I1 - Coupe: très bonne - Polonais: très bon - Symétrie: très bonne	380 €

	41	Diamant certifié: 0.53ct - 1pcs - Certificat ALGT No. 70320222 - Forme: coussin Poids total en carats: 0,53 ct - Non. de pierres: 1 - Couleur: Fancy Vivid Orange Clarté: SI2 - Polonais: bon - Symétrie: très bonne	830 €
	42	Diamant certifié: 0.53ct - 1pcs - Certificat EGL Antwerp No. BA900291 - Forme: Marquise Poids total en carats: 0,53 ct - Non. de pierres: 1 - Couleur: E Clarté: SI2 - Polonais: bon - Symétrie: très bonne	450 €
	43	Diamant certifié: 0.54ct - 1pcs - Certificat AIG No. D79915674BE - Forme: Marquise Poids total en carats: 0,54 ct - Non. de pierres: 1 - Couleur: F Clarté: SI1 - Polonais: Excellent - Symétrie: excellente	480 €
	44	Diamant certifié: 0.58ct - 1pcs - Certificat IGL No. D84015759BE - Forme: Marquise Poids total en carats: 0,58 ct - Non. de pierres: 1 - Couleur: G Clarté: SI2 - Polonais: Excellent - Symétrie: très bonne	450 €

	45	Diamant certifié: 0.58ct - 1pcs - Certificat IGL No. D84252162BE - Forme: Radieuse Poids total en carats: 0,58 ct - Non. de pierres: 1 - Couleur: F Clarté: SI1 - Polonais: très bon - Symétrie: très bonne	450 €
	46	Diamant certifié: 0.59ct - 1pcs - Certificat IGL No. D87578373BE - Forme: coeur Poids total en carats: 0,59 ct - Non. de pierres: 1 - Couleur: D Clarté: SI2 - Polonais: Excellent - Symétrie: excellente	500 €
	47	Diamant certifié: 0.64ct - 1pcs - Certificat EGL Antwerp No. BB800076 - Forme: poire - Poids total en carats: 0,64 ct - Non. de pierres: 1 - Couleur: H Clarté: VS2 - Polonais: très bon - Symétrie: très bonne	540 €
	48	Diamant certifié: 0.65ct - 1pcs - Certificat EGL Antwerp No. BB900129 - Forme: poire - Poids total en carats: 0,65 ct - Non. de pierres: 1 - Couleur: D Clarté: SI2 - Polonais: très bon - Symétrie: très bonne	580 €

	49	Diamant certifié: 0.66ct - 1pcs - Certificat ALGT No. 47846805 - Forme: coeur - Poids total en carats: 0,66 ct - Non. de pierres: 1 - Couleur: D Clarté: SI1 (amélioré) - Polonais: très bon - Symétrie: très bonne	580 €
	50	Diamant certifié: 0.66ct - 1pcs - Certificat ALGT No. 49320132 - Forme: ronde brillante - Poids total en carats: 0,66 ct - Non. de pierres: 1 - Couleur: Fancy Deep Blue (traité) - Clarté: I1 - Coupe: juste - Polonais: bon - Symétrie: bonne	330 €
	51	Diamant certifié: 0.67ct - 1pcs - Certificat AIG No. 1810009276BE - Forme: Trilliant - Poids total en carats: 0,67 ct - Non. de pierres: 1 - Couleur: G Clarté: SI2 (amélioré) - Polonais: très bon - Symétrie: bonne	450 €
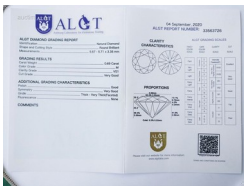	52	Diamant certifié: 0.69ct - 1pcs - Certificat ALGT No. 33563726 - Forme: ronde brillante - Poids total en carats: 0,69 ct - Non. de pierres: 1 - Couleur: M Clarté: VS1 - Coupe: très bonne - Polonais: bon - Symétrie: très bonne	560 €

	53	Diamant certifié: 0.70ct - 1pcs - Certificat ALGT No. 54664403 - Forme: ronde brillante - Poids total en carats: 0,70 ct - Non. de pierres: 1 - Couleur: G Clarté: I2 - Coupe: très bonne - Polonais: très bon - Symétrie: bonne	400 €
	54	Diamant certifié: 0.70ct - 1pcs - Certificat ALGT No. 84734660 - Forme: ronde brillante - Poids total en carats: 0,70 ct - Non. de pierres: 1 - Couleur: F Clarté: I2 - Coupe: très bonne - Polonais: très bon - Symétrie: très bonne	420 €
	55	Diamant certifié: 0.71ct - 1pcs - Certificat ALGT No. 04265929 - Forme: Radieuse - Poids total en carats: 0,71 ct - Non. de pierres: 1 - Couleur: L Clarté: SI1 (amélioré) - Polonais: très bon - Symétrie: bonne	380 €
	56	Diamant certifié: 0.71ct - 1pcs - Certificat EGL Antwerp No. BC1100031 - Forme: émeraude - Poids total en carats: 0,71 ct - Non. de pierres: 1 - Couleur: F Clarté: SI1 - Polonais: très bon - Symétrie: très bonne	970 €

	57	Diamant certifié: 0.71ct - 1pcs - Certificat GIA No. 6167949681 - Forme: coussin - Poids total en carats: 0,71 ct - Non. de pierres: 1 - Couleur: O-P Clarté: VS1 - Polonais: Excellent - Symétrie: très bonne	680 €
	58	Diamant certifié: 0.72ct - 1pcs - Certificat ALGT No. 60024693 - Forme: Baguette - Poids total en carats: 0,72 ct - Non. de pierres: 1 - Couleur: L Clarté: SI2 (amélioré) - Polonais: très bon - Symétrie: très bonne	360 €
	59	Diamant certifié: 0.73ct - 1pcs - Certificat GIA No. 6177448227 - Forme: poire Poids total en carats: 0,73 ct - Non. de pierres: 1 - Couleur: D Clarté: VS1 - Polonais: Excellent - Symétrie: très bonne	1.930 €
	60	Diamant certifié: 0.74ct - 1pcs - Certificat ALGT No. 01337399 - Forme: ronde brillante - Poids total en carats: 0,74 ct - Non. de pierres: 1 - Couleur: M Clarté: I3 - Coupe: très bonne - Polonais: très bon - Symétrie: bonne	160 €

	61	Diamant certifié: 0.75ct - 1pcs - Certificat ALGT No. 92316199 - Forme: coeur - Poids total en carats: 0,75 ct - Non. de pierres: 1 - Couleur: Fancy Deep Brownish Orangy Yellow Clarté: SI2 - Polonais: très bon - Symétrie: très bonne	290 €
	62	Diamant certifié: 0.80ct - 1pcs - Certificat ALGT No. 27635571 - Forme: ronde brillante - Poids total en carats: 0,80 ct - Non. de pierres: 1 - Couleur: I. - Clarté: I1 - Coupe: excellente - Polonais: bon - Symétrie: très bonne	640 €
	63	Diamant certifié: 0.82ct - 1pcs - Certificat GIA No. 6157327635 - Forme: coussin - Poids total en carats: 0,82 ct - Non. de pierres: 1 - Couleur: W-X Clarté: VS2 - Polonais: Excellent - Symétrie: très bonne	1.230 €
	64	Diamant certifié: 0.90ct - 1pcs - Certificat HRD No. 190000146526 - Forme: coeur - Poids total en carats: 0,90 ct - Non. de pierres: 1 - Couleur: G Clarté: SI1 - Polonais: Excellent - Symétrie: bonne	1.300 €

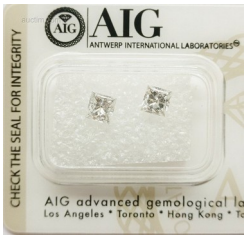	65	Diamant certifié: 0.94ct - 2pcs - Certificat AIG No. D89069355BE - Forme: princesse Poids total en carats: 0,94 ct - Non. de pierres: 2 - Couleur: E - Clarté: I1 - Polonais: très bon - Symétrie: très bonne	470 €
	66	Diamant certifié: 1.00ct - 1pcs - Certificat AIG No. 1810000454BE - Forme: ovale - Poids total en carats: 1,00 ct - Non. de pierres: 1 - Couleur: I. Clarté: VS2 - Polonais: très bon - Symétrie: bonne	1.540 €
	67	Diamant certifié: 1.00ct - 1pcs - Certificat AIG No. 1810005817BE - Forme: ronde brillante - Poids total en carats: 1,00 ct - Non. de pierres: 1 - Couleur: L - Clarté: I1 - Coupe: très bonne - Polonais: bon - Symétrie: très bonne	1.220 €
	68	Diamant certifié: 1.00ct - 1pcs - Certificat EGL Antwerp No. AE610105 - Forme: poire - Poids total en carats: 1,00 ct - Non. de pierres: 1 - Couleur: G Clarté: SI2 - Polonais: très bon - Symétrie: bonne	1.580 €

	69	Diamant certifié: 1.00ct - 1pcs - Certificat IGL No. D81090706BE - Forme: coussin - Poids total en carats: 1,00 ct - Non. de pierres: 1 - Couleur: H Clarté: SI2 - Polonais: très bon - Symétrie: très bonne	1.510 €
	70	Diamant certifié: 1.01ct - 1pcs - Certificat AIG No. 1810006076BE - Forme: ronde brillante - Poids total en carats: 1,01 ct - Non. de pierres: 1 - Couleur: J Clarté: SI1 - Coupe: très bonne - Polonais: très bon - Symétrie: très bonne	1.740 €
	71	Diamant certifié: 1.01ct - 1pcs - Certificat AIG No. D87306312BE - Forme: ronde brillante - Poids total en carats: 1,01 ct - Non. de pierres: 1 - Couleur: J Clarté: SI3 - Coupe: très bonne - Polonais: très bon - Symétrie: bonne	1.380 €
	72	Diamant certifié: 1.01ct - 1pcs - Certificat AIG No. D87550968BE - Forme: poire - Poids total en carats: 1,01 ct - Non. de pierres: 1 - Couleur: E Clarté: SI1 - Polonais: très bon - Symétrie: bonne	1.900 €

	73	Diamant certifié: 1.01ct - 1pcs - Certificat IGL No. D88533799BE - Forme: ronde brillante - Poids total en carats: 1,01 ct - Non. de pierres: 1 - Couleur: G - Clarté: I1 - Coupe: très bonne - Polonais: très bon - Symétrie: très bonne	1.500 €
	74	Diamant certifié: 1.02ct - 1pcs - Certificat ALGT No. 41031489 - Forme: ovale - Poids total en carats: 1,02 ct - Non. de pierres: 1 - Couleur: Fancy Deep Yellowish Orange Clarté: SI2 - Polonais: très bon - Symétrie: bonne	1.590 €
	75	Diamant certifié: 1.03ct - 1pcs - Certificat ALGT No. 11909843 - Forme: Marquise - Poids total en carats: 1,03 ct - Non. de pierres: 1 - Couleur: G Clarté: I1 (amélioré) - Polonais: bon - Symétrie: très bonne	870 €
	76	Diamant certifié: 1.03ct - 1pcs - Certificat ALGT No. 30197848 - Forme: ovale - Poids total en carats: 1,03 ct - Non. de pierres: 1 - Couleur: rose très clair - Clarté: IF - Polonais: Excellent - Symétrie: excellente	5.150 €

	77	Diamant certifié: 1.03ct - 1pcs - Certificat IGL No. D87062337BE - Forme: ronde brillante - Poids total en carats: 1,03 ct - Non. de pierres: 1 - Couleur: G - Clarté: I1 - Coupe: très bonne - Polonais: Excellent - Symétrie: très bonne	1.530 €
	78	Diamant certifié: 1.06ct - 1pcs - Certificat ALGT No. 14911657 - Forme: ovale - Poids total en carats: 1,06 ct - Non. de pierres: 1 - Couleur: jaune verdâtre vif fantaisie (traité) Clarté: VS1 - Polonais: Excellent - Symétrie: bonne	800 €
	79	Diamant certifié: 1.08ct - 1pcs - Certificat ALGT No. 95810873 - Forme: émeraude - Poids total en carats: 1,08 ct - Non. de pierres: 1 - Couleur: J - Clarté: I1 - Polonais: très bon - Symétrie: bonne	840 €
	80	Diamant certifié: 1.13ct - 1pcs - Certificat ALGT No. 85704310 - Forme: poire Poids total en carats: 1,13 ct - Non. de pierres: 1 - Couleur: Fancy Deep Greenish Blue (Treated) - Clarté: I1 - Polonais: bon - Symétrie: bonne	1.420 €

	81	Diamant certifié: 1.14ct - 1pcs - Certificat ALGT No. 95685085 - Forme: coussin - Poids total en carats: 1,14 ct - Non. de pierres: 1 - Couleur: Fancy Vivid Blue (traité) Clarté: SI2 - Polonais: Excellent - Symétrie: très bonne	1.430 €
	82	Diamant certifié: 1.25ct - 1pcs - Certificat AIG No. D84662261BE - Forme: princesse - Poids total en carats: 1,25 ct - Non. de pierres: 1 - Couleur: D Clarté: SI2 - Polonais: Excellent - Symétrie: excellente	2.040 €
	83	Diamant certifié: 1.25ct - 1pcs - Certificat AIG No. D85812782BE - Forme: coussin - Poids total en carats: 1,25 ct - Non. de pierres: 1 - Couleur: Fancy Vivid Yellow Clarté: VS2 - Polonais: Excellent - Symétrie: excellente	5.000 €
	84	Diamant certifié: 1.29ct - 8pcs - Certificat ALGT No. 83519003 - Forme: ronde - Poids total en carats: 1,29 ct - Non. de pierres: 8 - Couleur: G-L Clarté: I2-I3	130 €

	85	Diamant certifié: 1.30ct - 1pcs - Certificat IGI No. 384961048 - Forme: ronde brillante - Poids total en carats: 1,30 ct - Non. de pierres: 1 - Couleur: U-V Clarté: VS1 - Coupe: excellente - Polonais: Excellent - Symétrie: excellente	2.280 €
	86	Diamant certifié: 1.32ct - 3pcs - Certificat ALGT No. 02076923 - Forme: Marquise Poids total en carats: 1,32 ct - Non. de pierres: 3 - Couleur: couleurs mélangées - Clarté: USA	320 €
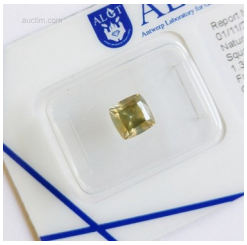	87	Diamant certifié: 1.35ct - 1pcs - Certificat ALGT No. 18271661 - Forme: coussin - Poids total en carats: 1,35 ct - Non. de pierres: 1 - Couleur: Fantaisie brunâtre grisâtre verdâtre jaune - Clarté: I1 - Polonais: Excellent - Symétrie: excellente	540 €
	88	Diamant certifié: 1.36ct - 1pcs - Certificat AIG No. 1810010028 BE - Forme: ronde brillante Poids total en carats: 1,36 ct - Non. de pierres: 1 - Couleur: noir fantaisie (traité) Clarté: N / A	30 €

	89	Diamant certifié: 1.43ct - 1pcs - Certificat AIG No. D88484811BE - Forme: ronde brillante Poids total en carats: 1,43 ct - Non. de pierres: 1 - Couleur: D Clarté: SI1 - Coupe: très bonne - Polonais: très bon - Symétrie: excellente	4.700 €
	90	Diamant certifié: 1.51ct - 1pcs - Certificat GIA No. 5171732269 - Forme: coussin - Poids total en carats: 1,51 ct - Non. de pierres: 1 - Couleur: Q-R Clarté: SI1 - Polonais: Excellent - Symétrie: très bonne	1.820 €
	91	Diamant certifié: 1.52ct - 1pcs - Certificat AIG No. 1810005820BE - Forme: ronde brillante - Poids total en carats: 1,52 ct - Non. de pierres: 1 - Couleur: K - Clarté: I1 - Coupe: très bonne - Polonais: bon - Symétrie: très bonne	2.010 €
	92	Diamant certifié: 1.55ct - 30pcs - Certificat ALGT No. 94738749 - Forme: ronde - Poids total en carats: 1,55 ct - Non. de pierres: 30 - Couleur: D-H Clarté: VS-SI	220 €

	93	Diamant certifié: 1.56ct - 15pcs - Certificat ALGT No. 43295704 - Forme: ronde - Poids total en carats: 1,56 ct - Non. de pierres: 15 - Couleur: E-I Clarté: I1-I2	320 €
	94	Diamant certifié: 1.57ct - 22pcs - Certificat ALGT No. 02828112 - Forme: ronde - Poids total en carats: 1,57 ct - Non. de pierres: 22 - Couleur: E-M Clarté: VS-I1	470 €
	95	Diamant certifié: 1.70ct - 1pcs - Certificat AIG No. 1810000568BE - Forme: princesse - Poids total en carats: 1,70 ct - Non. de pierres: 1 - Couleur: H Clarté: VS1 - Polonais: bon - Symétrie: très bonne	4.710 €
	96	Diamant certifié: 1.75ct - 26pcs - Certificat ALGT No. 09116549 - Forme: Formes mixtes - Poids total en carats: 1,75 ct - Non. de pierres: 26 - Couleur: couleurs mélangées Clarté: SI-I2	160 €
	97	Diamant certifié: 1.80ct - 22pcs - Certificat ALGT No. 24198673 - Forme: ronde - Poids total en carats: 1,80 ct - Non. de pierres: 22 - Couleur: G-L Clarté: SI-I1	430 €

	98	Diamant certifié: 1.84ct - 7pcs - Certificat ALGT No. 67683612 - Forme: ronde Poids total en carats: 1,84 ct - Non. de pierres: 7 - Couleur: couleurs mélangées Clarté: VS-I1	250 €
	99	Diamant certifié: 1.85ct - 11pcs - Certificat ALGT No. 84976056 - Forme: ronde - Poids total en carats: 1,85 ct - Non. de pierres: 11 - Couleur: E-I Clarté: I1-I2 - Polonais: bon-très bon - Symétrie: bonne-très bonne	430 €
	100	Diamant certifié: 1.91ct - 22pcs - Certificat AIG No. 1810009457 BE - Forme: poire Poids total en carats: 1,91 ct - Non. de pierres: 22 - Couleur: couleurs mélangées Clarté: VS2-I2	170 €
	101	Diamant certifié: 11.64ct - 382pcs - Certificat ALGT No. 57457503 - Forme: ronde Poids total en carats: 11,64 ct - Non. de pierres: 382 - Couleur: couleurs mélangées Clarté: SI-13	350 €
	102	Diamant certifié: 12.81ct - 1pcs - Certificat ALGT No. 50612419 - Forme: ronde brillante Poids total en carats: 12,81 ct - Non. de pierres: 1 - Couleur: noir fantaisie (traité) Clarté: N / A	200 €

	103	Diamant certifié: 13.09ct - 230pcs - Certificat ALGT No. 294479534 - Forme: ronde Poids total en carats: 13,09 ct - Non. de pierres: 230 - Couleur: couleurs mélangées Clarté: I1-I3	500 €
	104	Diamant certifié: 13.35ct - 4pcs - Certificat ALGT No. 72706961 - Forme: ronde brillante Poids total en carats: 13,35 ct - Non. de pierres: 4 - Couleur: noir fantaisie (traité) Clarté: N / A	210 €
	105	Diamant certifié: 2.03ct - 1pcs - Certificat AIG No. 1810001367BE - Forme: ovale - Poids total en carats: 2,03 ct - Non. de pierres: 1 - Couleur: G Clarté: SI2 - Polonais: Excellent - Symétrie: très bonne	6.040 €
	106	Diamant certifié: 2.05ct - 124pcs - Certificat ALGT No. 19834669 - Forme: ronde - Poids total en carats: 2,05 ct - Non. de pierres: 124 - Couleur: D-H Clarté: VVS-SI	320 €
	107	Diamant certifié: 2.05ct - 1pcs - Certificat AIG No. 1810005824BE - Forme: ronde brillante - Poids total en carats: 2,05 ct - Non. de pierres: 1 - Couleur: K Clarté: SI1 - Coupe: excellente - Polonais: Excellent	4.530 €

		- Symétrie: excellente	
	108	Diamant certifié: 2.10ct - 1pcs - Certificat ALGT No. 22066570 - Forme: ronde brillante - Poids total en carats: 2,10 ct - Non. de pierres: 1 - Couleur: M, brun pâle - Clarté: I1 - Coupe: bonne - Polonais: très bon - Symétrie: très bonne	2.360 €
	109	Diamant certifié: 2.34ct - 18pcs - Certificat ALGT No. 22729942 - Forme: Formes mixtes Poids total en carats: 2,34 ct - Non. de pierres: 18 - Couleur: couleurs mélangées Clarté: VS-I1	210 €
	110	Diamant certifié: 2.40ct - 1pcs - Certificat AIG No. 1810009594 BE - Forme: ronde brillante - Poids total en carats: 2,40 ct - Non. de pierres: 1 - Couleur: noir fantaisie (traité) Clarté: N / A	30 €
	111	Diamant certifié: 2.42ct - 76pcs - Certificat AIG No. 1810009846BE - Forme: ronde Poids total en carats: 2,42 ct - Non. de pierres: 76 - Couleur: F-M Clarté: I1-I3 - Polonais: bon-très bon - Symétrie: bonne-très bonne	210 €

	112	Diamant certifié: 2.47ct - 1pcs - Certificat AIG No. 1810009591 BE - Forme: ronde brillante Poids total en carats: 2,47 ct - Non. de pierres: 1 - Couleur: noir fantaisie (traité) Clarté: N / A	30 €
	113	Diamant certifié: 2.49ct - 14pcs - Certificat ALGT No. 27646916 - Forme: ronde Poids total en carats: 2,49 ct - Non. de pierres: 14 - Couleur: E-H Clarté: SI-I2	560 €
	114	Diamant certifié: 2.52ct - 55pcs - Certificat ALGT No. 67002511 - Forme: ronde - Poids total en carats: 2,52 ct - Non. de pierres: 55 - Couleur: K-M Clarté: VVS-VS	370 €
	115	Diamant certifié: 2.59ct - 148pcs - Certificat ALGT No. 31445611 - Forme: ronde - Poids total en carats: 2,59 ct - Non. de pierres: 148 - Couleur: presque incolore à brun clair Clarté: VS-I1	250 €
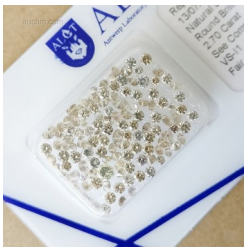	116	Diamant certifié: 2.70ct - 127pcs - Certificat ALGT No. 78452537 - Forme: ronde - Poids total en carats: 2,70 ct - Non. de pierres: 127 - Couleur: presque incolore à brun clair naturel Clarté: VS-I1	260 €

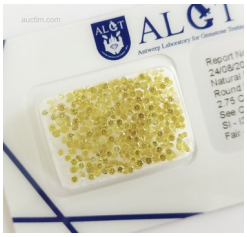	117	Diamant certifié: 2.75ct - 307pcs - Certificat ALGT No. 50236944 - Forme: ronde - Poids total en carats: 2,75 ct - Non. de pierres: 307 - Couleur: couleurs mélangées Clarté: SI-I3	240 €
	118	Diamant certifié: 2.85ct - 1pcs - Certificat AIG No. 1810009540 BE - Forme: ronde brillante Poids total en carats: 2,85 ct - Non. de pierres: 1 - Couleur: noir fantaisie (traité) Clarté: N / A	30 €
	119	Diamant certifié: 2.86ct - 106pcs - Certificat ALGT No. 73189144 - Forme: ronde Poids total en carats: 2,86 ct - Non. de pierres: 106 - Couleur: D-M Clarté: I1-I3	470 €
	120	Diamant certifié: 2.96ct - 74pcs - Certificat AIG No. 1810009850BE - Forme: ronde - Poids total en carats: 2,96 ct - Non. de pierres: 74 - Couleur: E-L Clarté: VS2-I2	250 €
	121	Diamant certifié: 25.95ct - 1pcs - Certificat AIG No. 1810010045 BE - Forme: ronde brillante - Poids total en carats: 25,95 ct - Non. de pierres: 1 - Couleur: noir fantaisie (traité) Clarté: N / A	390 €

	122	Diamant certifié: 3.23ct - 1pcs - Certificat ALGT No. 29561618 - Forme: émeraude - Poids total en carats: 3,23 ct - Non. de pierres: 1 - Couleur: noir fantaisie (traité) Clarté: N / A	30 €
	123	Diamant certifié: 3.38ct - 1pcs - Certificat AIG No. 1810009698 BE - Forme: ronde brillante Poids total en carats: 3,38 ct - Non. de pierres: 1 - Couleur: noir fantaisie (traité) Clarté: N / A	30 €
	124	Diamant certifié: 3.40ct - 164pcs - Certificat ALGT No. 99702340 - Forme: ronde - Poids total en carats: 3,40 ct - Non. de pierres: 164 - Couleur: couleurs mélangées Clarté: VVS-I1	260 €
	125	Diamant certifié: 3.49ct - 231pcs - Certificat ALGT No. 01670226 - Forme: ronde Poids total en carats: 3,49 ct - Non. de pierres: 231 - Couleur: couleurs mélangées Clarté: SI-I1	210 €
	126	Diamant certifié: 3.64ct - 134pcs - Certificat ALGT No. 95259132 - Forme: ronde Poids total en carats: 3,64 ct - Non. de pierres: 134 - Couleur: D-K Clarté: I1-I3	580 €

	127	Diamant certifié: 3.74ct - 1pcs - Certificat AIG No. 1810009603 BE - Forme: ronde brillante - Poids total en carats: 3,74 ct - Non. de pierres: 1 - Couleur: noir fantaisie (traité) Clarté: N / A	30 €
	128	Diamant certifié: 3.90ct - 489pcs - Certificat ALGT No. 13515589 - Forme: ronde - Poids total en carats: 3,90 ct - Non. de pierres: 489 - Couleur: D-G Clarté: VVS-I1	510 €
	129	Diamant certifié: 3.95ct - 244pcs - Certificat ALGT No. 01208569 - Forme: ronde - Poids total en carats: 3,95 ct - Non. de pierres: 244 - Couleur: couleurs mélangées Clarté: VS-I2	290 €
	130	Diamant certifié: 4.41ct - 15pcs - Certificat ALGT No. 68977074 - Forme: ronde brillante - Poids total en carats: 4,41 ct - Non. de pierres: 15 - Couleur: noir fantaisie (traité) Clarté: N / A	70 €
	131	Diamant certifié: 4.41ct - 197pcs - Certificat ALGT No. 71164011 - Forme: ronde - Poids total en carats: 4,41 ct - Non. de pierres: 197 - Couleur: brun clair à fantaisie vif / brun orangé Clarté: I1-I3	310 €

	132	Diamant certifié: 4.50ct - 15pcs - Certificat ALGT No. 11895786 - Forme: ronde brillante - Poids total en carats: 4,50 ct - Non. de pierres: 15 - Couleur: noir fantaisie (traité) Clarté: N / A	70 €
	133	Diamant certifié: 4.52ct - 1pcs - Certificat AIG No. 1810010059 BE - Forme: ronde brillante - Poids total en carats: 4,52 ct - Non. de pierres: 1 - Couleur: noir fantaisie (traité) Clarté: N / A	70 €
	134	Diamant certifié: 4.87ct - 102pcs - Certificat ALGT No. 81724784 - Forme: ronde Poids total en carats: 4,87 ct - Non. de pierres: 102 - Couleur: E-L Clarté: SI-I2	530 €
	135	Diamant certifié: 4.90ct - 162pcs - Certificat ALGT No. 68046567 - Forme: ronde - Poids total en carats: 4,90 ct - Non. de pierres: 162 - Couleur: couleurs mélangées Clarté: VS-I2	210 €
	136	Diamant certifié: 5.02ct - 1pcs - Certificat AIG No. 1810010067 BE - Forme: ronde brillante Poids total en carats: 5,02 ct - Non. de pierres: 1 - Couleur: noir fantaisie (traité) Clarté: N / A	80 €

	137	Diamant certifié: 5.06ct - 210pcs - Certificat ALGT No. 97302084 - Forme: ronde Poids total en carats: 5,06 ct - Non. de pierres: 210 - Couleur: couleurs mélangées Clarté: VVS-I1	270 €
	138	Diamant certifié: 5.28ct - 118pcs - Certificat ALGT No. 57229171 - Forme: ronde - Poids total en carats: 5,28 ct - Non. de pierres: 118 - Couleur: couleurs mélangées Clarté: SI-I2	500 €
	139	Diamant certifié: 6.04ct - 52pcs - Certificat ALGT No. 63177231 - Forme: ronde Poids total en carats: 6,04 ct - Non. de pierres: 52 - Couleur: couleurs mélangées Clarté: I1-I3	640 €
	140	Diamant certifié: 6.30ct - 358pcs - Certificat ALGT No. 08384433 - Forme: ronde - Poids total en carats: 6,30 ct - Non. de pierres: 358 - Couleur: couleurs mélangées Clarté: VVS-SI	510 €
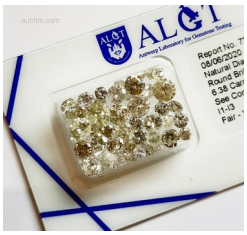	141	Diamant certifié: 6.38ct - 45pcs - Certificat ALGT No. 72534447 - Forme: ronde Poids total en carats: 6,38 ct - Non. de pierres: 45 - Couleur: couleurs mélangées Clarté: I1-I3	550 €

	142	Diamant certifié: 6.80ct - 507pcs - Certificat ALGT No. 90767947 - Forme: ronde brillante - Poids total en carats: 6,80 ct - Non. de pierres: 507 - Couleur: noir fantaisie (traité) Clarté: N / A	110 €
	143	Diamant certifié: 7.09ct - 1pcs - Certificat AIG No. 1810010063 BE - Forme: ronde brillante - Poids total en carats: 7,09 ct - Non. de pierres: 1 - Couleur: noir fantaisie (traité) Clarté: N / A	110 €
	144	Diamant certifié: 7.39ct - xpcs - Certificat AIG No. 1810010959 BE - Forme: ronde - Poids total en carats: 7,39 ct - Non. de pierres: x - Couleur: couleurs mélangées Clarté: I1-I2	370 €
	145	Diamant certifié: 7.57ct - 42pcs - Certificat ALGT No. 62081948 - Forme: Formes mixtes - Poids total en carats: 7,57 ct - Non. de pierres: 42 - Couleur: couleurs mélangées Clarté: VS-I3	430 €
	146	Diamant certifié: 8.07ct - 277pcs - Certificat ALGT No. 46868490 - Forme: ronde - Poids total en carats: 8,07 ct - Non. de pierres: 277 - Couleur: couleurs mélangées Clarté: SI-13	260 €

	147	Diamant certifié: 8.86ct - 655pcs - Certificat ALGT No. 76564779 - Forme: ronde brillante Poids total en carats: 8,86 ct - Non. de pierres: 655 - Couleur: noir fantaisie (traité) Clarté: N / A	140 €
	148	Diamant certifié: 9.63ct - 1pcs - Certificat ALGT No. 43647876 - Forme: poire - Poids total en carats: 9,63 ct - Non. de pierres: 1 - Couleur: noir fantaisie (traité) Clarté: N / A	150 €
	149	Diamant certifié: 9.63ct - 1pcs - Certificat ALGT No. 61946179 - Forme: poire - Poids total en carats: 9,63 ct - Non. de pierres: 1 - Couleur: noir fantaisie (traité) Clarté: N / A	150 €
	150	Diamant certifié: 9.67ct - 5pcs - Certificat ALGT No. 60740929 - Forme: ronde brillante - Poids total en carats: 9,67 ct - Non. de pierres: 5 - Couleur: noir fantaisie (traité) Clarté: N / A	150 €
	1011	1 lot de diamants: diamant traité noir poids: environ 751,97 ct,	2.000 €
	1014	1 lot de diamants: diamant brut melé, poids: environ 4360,91 ct,	2.000 €